REVISTA QUINZENAL DE
WALT DISNEY

ZÉ CARIOCA

ANO XXXI - Cr$ 13

EDITORA ABRIL

1501

Manaus, Santarém, Boa Vista, Altamira, Macapá, Porto Velho, Rio Branco, Jinparaná (via aérea): Cr$ 17 - COD. 0002

Quadrilha invade supermercados, lojas e drogarias.

Agora, quando você entrar num supermercado, farmácia ou loja, fique de olho.

Um bando de vilões está tomando conta das prateleiras desses locais.

Mas você poderá agarrá-los facilmente: eles são personagens muito conhecidos, disfarçados em sabonete, creme dental, shampoo etc.

É a Linha dos Vilões Disney*, um grande lançamento da Phebo.

A curtição é levar a quadrilha para casa, e ainda ganhar como recompensa: pele macia, cabelos sedosos e hálito puro. Com a garantia da qualidade Phebo. Esta é a relação completa do bando:

Talco dos Irmãos Metralha
Creme dental João Bafo-de-Onça
Shampoo da Madame Min
Creme rinse da Maga
Patalógica
Desodorante do Dr. Estigma
Sabonete do Urtigão
Colônia da Clarabela
Bronzeador do Mancha Negra

LINHA DOS VILÕES DISNEY

PHEBO

*Especial para adolescentes

WALT DISNEY

ZÉ CARIOCA em

PASSA A BOLA!

PRIIIIIII!

PAREM!

(GLUP!) O GUARDA-NOTURNO!

XII! ELE NÃO PODE NOS VER COM ESTE DINHEIRO ROUBADO!

B 780028 - ZC 1501/1

VAI CAVAR UM TÚNEL PRA GENTE FUGIR?

NÃO, SEU IDIOTA! VOU ENTERRAR O DINHEIRO!

TCHUF!

VOCÊS ESTÃO EM ATITUDE SUSPEITA! O QUE ESTÃO FAZENDO?

NÓS ESTAMOS ENTER... UI!

NÓS... HÃ... ESTAMOS... ENTERRANDO A INSÔNIA! NÃO CONSEGUIMOS DORMIR, ENTÃO RESOLVEMOS DAR UMA VOLTA!

TUMP!

TUMP!

NÃO SEI, NÃO! ALGO NÃO ESTÁ ME CHEIRANDO BEM!

DEVE SER A POLUIÇÃO! TAMBÉM ESTOU SENTINDO!

NÃO TENHO NENHUMA PROVA, MAS VOU FICAR DE OLHO EM VOCÊS, HEIN?

PODE FICAR! VAI VER QUE SOMOS INOCENTES!

© 1980 WALT DISNEY PRODUCTIONS

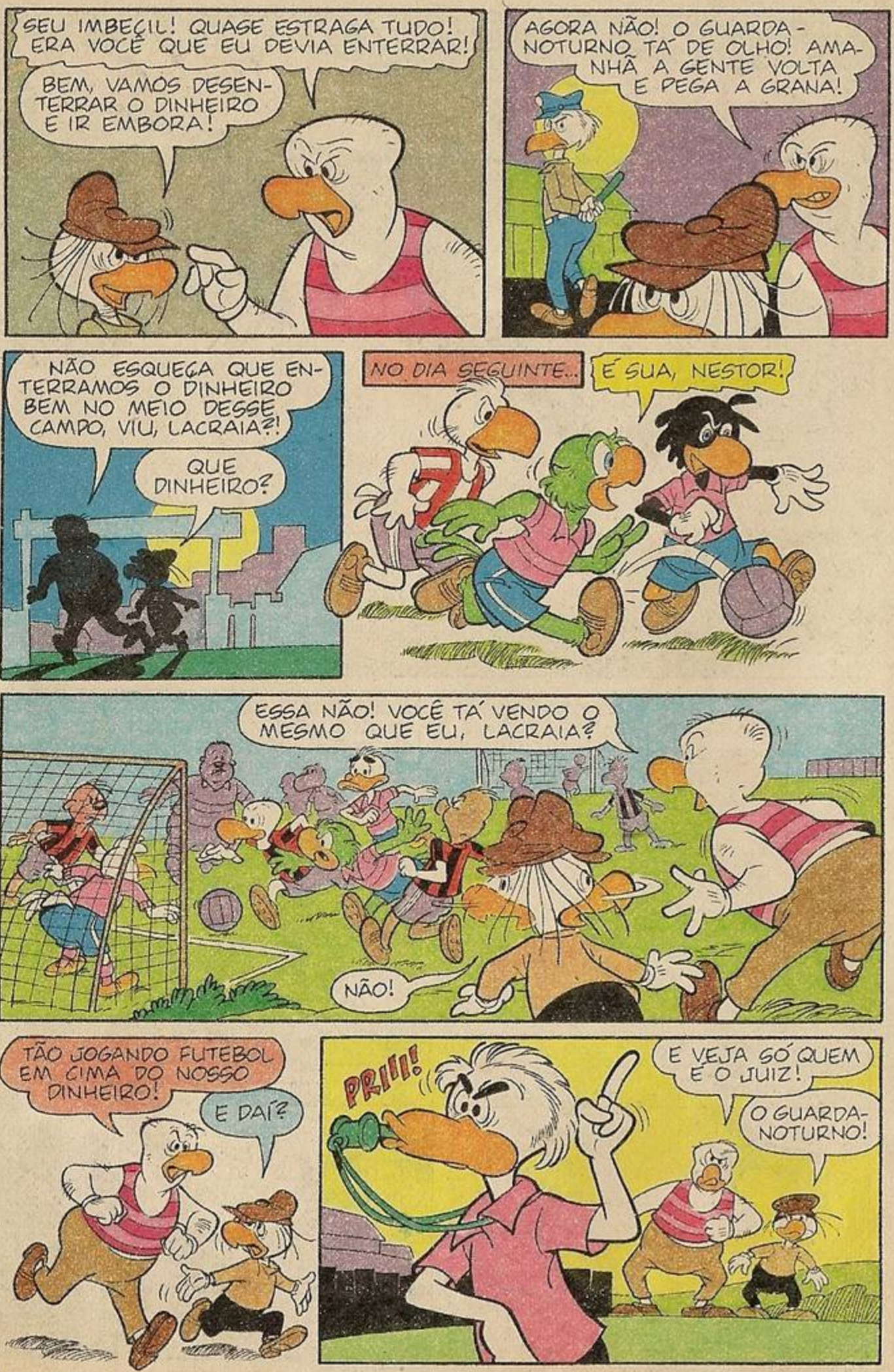
SEU IMBECIL! QUASE ESTRAGA TUDO! ERA VOCÊ QUE EU DEVIA ENTERRAR!
BEM, VAMOS DESENTERRAR O DINHEIRO E IR EMBORA!
AGORA NÃO! O GUARDA-NOTURNO TÁ DE OLHO! AMANHÃ A GENTE VOLTA E PEGA A GRANA!
NÃO ESQUEÇA QUE ENTERRAMOS O DINHEIRO BEM NO MEIO DESSE CAMPO, VIU, LACRAIA?!
QUE DINHEIRO?
NO DIA SEGUINTE...
É SUA, NESTOR!
ESSA NÃO! VOCÊ TÁ VENDO O MESMO QUE EU, LACRAIA?
NÃO!
TÃO JOGANDO FUTEBOL EM CIMA DO NOSSO DINHEIRO!
E DAÍ?
PRIII!
E VEJA SÓ QUEM É O JUIZ!
O GUARDA-NOTURNO!

PRA FRENTE, GENTE, QUE A TORCIDA VEIO PRESTIGIAR!
É MESMO!
VAMOS TENTAR PEGAR A GRANA SEM QUE ELES PERCEBAM!
INVASÃO DE CAMPO!
FORA! VOCÊS NÃO PODEM ENTRAR NO CAMPO!
MAS...
CALMA, CALMA! EU SEI QUE VOCÊS ESTÃO EMPOLGADOS, MAS SÓ PODEM ABRAÇAR OS JOGADORES DEPOIS DO JOGO!
FALTA MUITO PRO JOGO ACABAR?
BEM, COMO O JUIZ É NOSSO, O JOGO SÓ VAI ACABAR QUANDO A GENTE ESTIVER GANHANDO!
E QUANTO ESTÁ O JOGO?
ESTAMOS PERDENDO DE OITO A ZERO!
E O JOGO CONTINUA...
FALTA!
DEIXA QUE EU BATO!
PLAF!

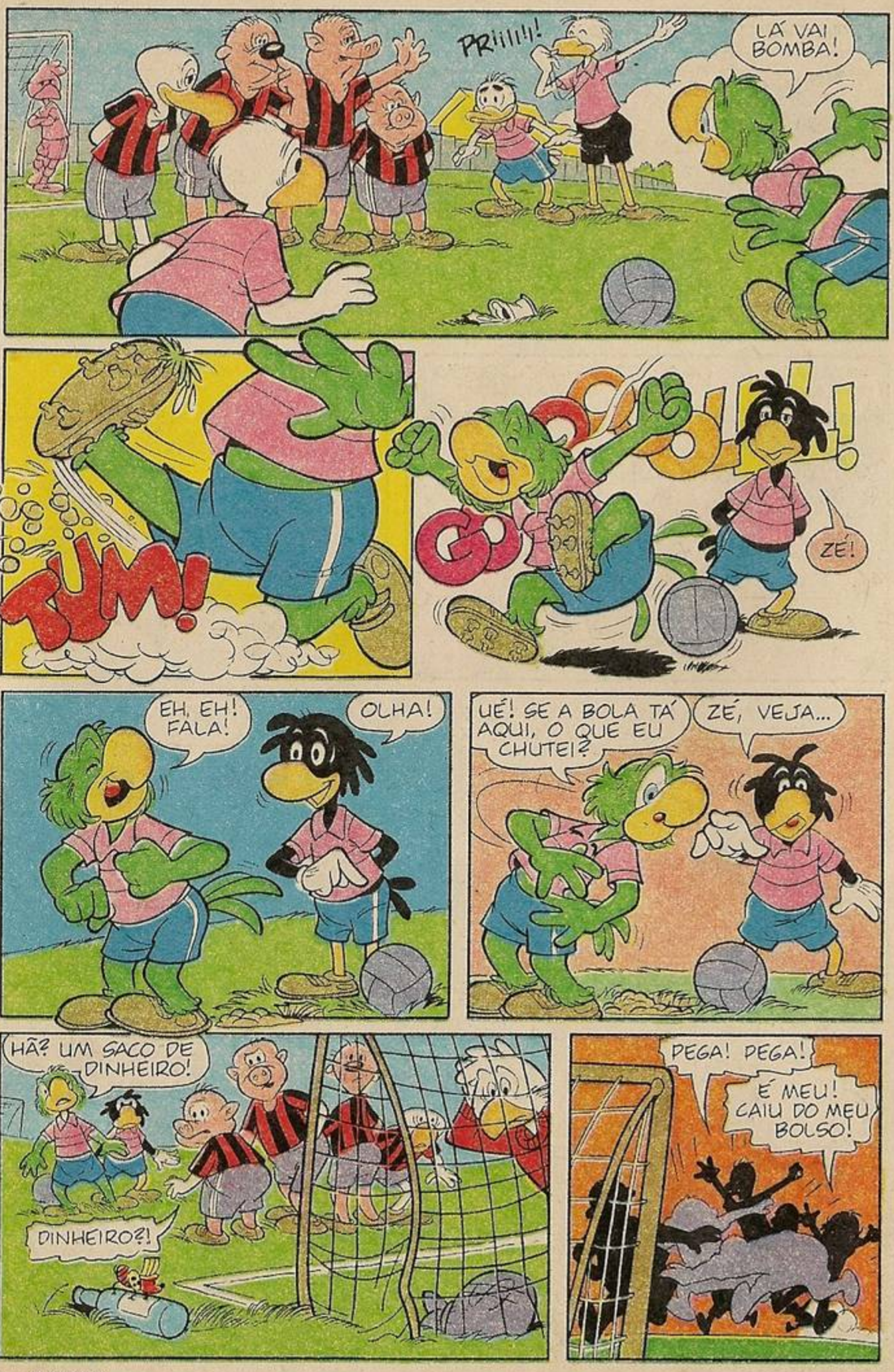
PRiiii!!
LÁ VAI BOMBA!
RUM!
GOOOL!
ZÉ!
EH, EH! FALA!
OLHA!
UÉ! SE A BOLA TÁ AQUI, O QUE EU CHUTEI?
ZÉ, VEJA...
HÃ? UM SACO DE DINHEIRO!
DINHEIRO?!
PEGA! PEGA!
É MEU! CAIU DO MEU BOLSO!

VAMOS LÁ, LACRAIA! É O NOSSO DINHEIRO!
É MEU!
EU VI PRIMEIRO!
ALGUÉM VIU UM SACO DE DINHEIRO?
EH, EH, EH!...
PASSA PRA MIM! ESTOU SOZINHO!
EU SABIA QUE IA DAR CERTO! EH, EH, EH!
PRIMH!
OPS!
MÃO NA BOLA! FALTA!
É MESMO!
SEU TROUXA!
EI! PÁRA! PÁRA!
NEM VEM QUE NÃO TEM! ESSE DINHEIRO É MEU! FUI EU QUE ROUBEI!
E FUI EU QUE CHUTEI!

PAREM! VOCÊS ESTÃO PRESOS!
A POLÍCIA!
O QUE É QUE TEM?
VOCÊ FEZ BEM EM CHAMAR A GENTE, TOBIAS! ESTAMOS ATRÁS DESSA DUPLA HÁ UM TEMPÃO!
BOLAS! NUNCA MAIS QUERO OUVIR FALAR DE FUTEBOL!
POR QUE NÃO?
BEM, VAMOS CONTINUAR O JOGO! ONDE A GENTE TINHA PARADO?
E ASSIM...
EI, TURMA! A BOLA TÁ AQUI!
CHUT!
CHUT!
TUM!
CHUT!
TCHUF!
fim

OBA! QUE LEGAL!

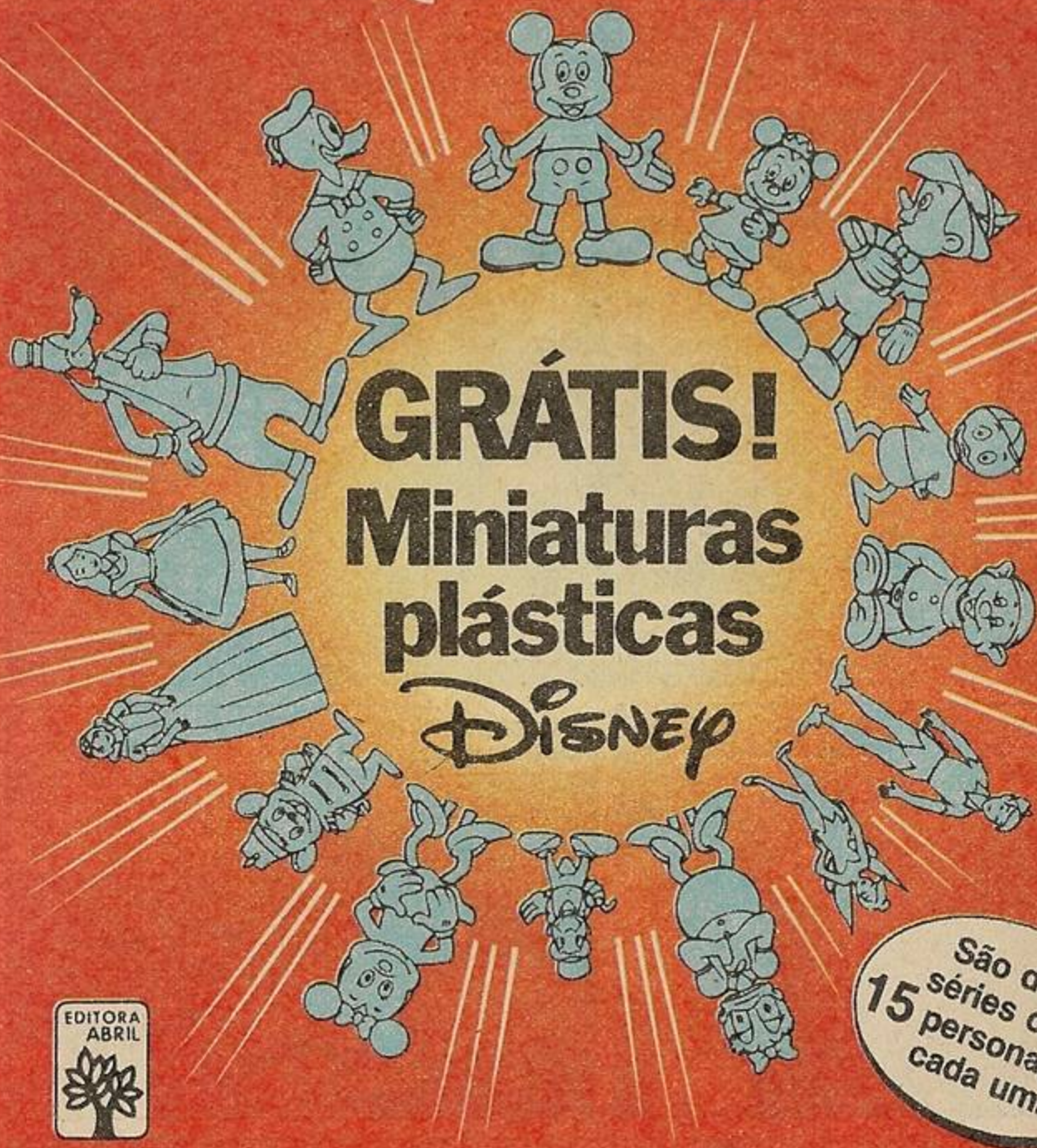

GRÁTIS! Miniaturas plásticas Disney

São duas séries com 15 personagens cada uma

EDITORA ABRIL

Você vai encontrar nas revistas em quadrinhos Disney, da Abril, miniaturas plásticas para brincar e colecionar.
Não deixe de levar para casa os personagens Disney. Eles são demais!

Pegue nestas revistas as suas miniaturas Disney!

- Almanaque Disney 110
- Pato Donald 1498
- Disney Especial 51
- Zé Carioca 1499
- Mickey 334
- Pato Donald 1500
- Zé Carioca 1501
- Tio Patinhas 181
- Pato Donald 1502
- Almanaque Disney 111
- Zé Carioca 1503
- Pato Donald 1504
- Mickey 335
- Zé Carioca 1505
- Pato Donald 1506
- Tio Patinhas 182

WALT DISNEY

BANDEIRANTES-MIRINS e O PÁSSARO MUXOLOKO

PUXA, ATÉ AGORA NADA DE PEGADAS!
E NÃO OUÇO NENHUM CANTO DE PASSARINHO!
DESSE JEITO, COMO É QUE EU VOU TIRAR UMA FOTO?!
AHÁ!
ELAS ESTÃO OBSERVANDO PASSARINHOS! AH, AH, AH!
E SE A GENTE AJUDASSE AS COITADINHAS? IH, IH, IH!
TENHO UMA IDÉIA GENIAL! OH, OH, OH!
COM ESTA FORQUILHA E UM POUCO DE JEITO, PODEMOS FAZER PEGADAS DE PÁSSAROS!
ILEGAL, BICHO! EH, EH!
TAC!
ELAS VÃO PERDER UM TEMPÃO, SEGUINDO UM PÁSSARO QUE NÃO EXISTE!
QUIÁ, QUIÁ, QUIÁ!
POUCO DEPOIS...
GAROTAS, ACHEI UMA BELA PEGADA!
E DE UM PÁSSARO BEM GRANDE!
NUNCA VI UMA PEGADA DESSAS! DEVE SER UM PÁSSARO MUITO RARO!
RARÍSSIMO, GURIAS! IH, IH, IH!

É UM RASTRO BEM CLARO... PARECE QUE ELE ANDA AOS PULOS!
MAS NÃO DEVE CANTAR! NÃO ESTOU OUVINDO NADA!

EI, IA SER ENGRAÇADO SE ELE CANTASSE!
SIM... EU SEI IMITAR PÁSSAROS!
ENTÃO IMITE! INVENTE UM CANTO MUITO LOUCO!

MUITO LOUCO? ISSO ME DÁ UMA IDÉIA...

MUXOLOKO! ♪ MUXOLOKO!

O QUE FOI ISSO?
PARECIA UM CANTO DE PÁSSARO!
MAS... QUE ESTRANHO!

PRECISO GRAVAR ISSO!

JÁ ESTOU GRAVANDO!
ELAS ESTÃO CAINDO DIREITINHO... IH, IH, IH!
♪ MUXOLOKO! ♪ MUXOLOKO! MUXOLOKO!

PENA QUE AINDA NÃO CONSEGUI VER O BICHO! QUERIA TANTO TIRAR UMA FOTO DELE...
PRECISAMOS DAR UM JEITO NISSO!
SIM, MAS ESSA É A PARTE MAIS DIFÍCIL!
ESPEREM, NÃO É TANTO ASSIM!
NESSAS ROCHAS ALTAS COSTUMA TER NINHOS DE ÁGUIA!
E DAÍ? EU É QUE NÃO VOU ME METER COM ELAS!
NÃO SERÁ PRECISO! VENHAM COMIGO!
E COM CUIDADO, PRAS BOBOCAS DAS GAROTAS NÃO NOS VEREM!
VEJAM SÓ! AS PENAS CAEM DOS NINHOS E VÊM PARAR AQUI EMBAIXO!
E O QUE VAMOS FAZER COM ELAS?
ELAS NÃO VÃO ACREDITAR QUE EU SOU UM PÁSSARO!
QUEM SABE? AFINAL, É UM PÁSSARO MUXOLOKO! AH, AH, AH!
ISTO! EH, EH, EH!
EPA! JÁ ENTENDI... E NÃO GOSTEI!

E AQUI TEM UMA FORQUILHA PARECIDA COM AQUELA!
ILEGAL! O Nº 2 PODERÁ ANDAR COM "PÉS DE PÁSSARO"! EH, EH, EH!
NÃO ESTOU ACHANDO NADA ENGRAÇADO!
MAS VAI SER, QUANDO AS BOBAS ENTRAREM NESSA!
SÓ ESTÁ FALTANDO UM BICO!
ISSO É CANJA!
UMA FOLHA ENROLADA E...
EU SÓ QUERIA TER UM ESPELHO!
NEM PRECISA! VOCÊ ESTÁ PERFEITO! QUIÁ, QUIÁ!
QUE PENA... ACHO QUE O BICHO VOOU!
SIM, E AQUI TEM PEGADAS DE VÁRIAS PESSOAS, PRA ATRAPALHAR!
BEM, JÁ TEMOS ALGUMA COISA...
PODEMOS VOLTAR AO ACAMPAMENTO E...
MUXOLOKO!
MUXOLOKO!
EI, LÁ ESTÁ ELE!
QUE GRANDÃO! TIRE UMA FOTO, LILI!
É PRA JÁ, MENINAS!

ESSAS FOTOS VÃO SER GENIAIS! EH, EH, EH!
MUXOLOKO! MUXOLOKO!
ELA FOTOGRAFOU TUDO! AH, AH, AH!
QUE BARATO! JÁ PENSARAM QUANDO A CHEFE VIR ISSO?
ELAS VÃO CAIR NO RIDÍCULO! IH, IH, IH!
AGORA É SÓ JOGAR FORA ESTES TRASTES...
...E DAR A VOLTA POR TRÁS DA MONTANHA! OH, OH, OH!
VAMOS PRO ACAMPAMENTO DAS BANDEIRANTES-MIRINS!
SIM, PRECISAMOS VER A CARA DELAS QUANDO A CHEFE VIR AS FOTOS!
É CAPAZ ATÉ DELA DAR UM CASTIGO NAS BOBOCAS! AH, AH, AH!
FOI BOM TRAZER UMA MÁQUINA QUE REVELA A FOTO NA HORA!
SE FOI! ESTÁ MEIO LONGE, MAS DÁ PRA VER O PASSARO DIREITINHO!
VEJA ISTO... (PUF!)... INSTRUTORA!
CONSEGUIMOS UMA FOTO... (PUF-PUF)... ESPETACULAR!
É UMA AVE RARA... (PUF! PUF!)
MAS QUE SORTE, GAROTAS! QUERO VER ISSO!

ELAS JÁ ESTÃO... (PUF!)... MOSTRANDO A FOTO PRA CHEFE!
ISSO VAI SER GOZADO! (PUF! PUF!)
QUE ESTRANHO, MENINAS... NUNCA VI PÁSSARO ASSIM!
NÓS TAMBÉM NUNCA TÍNHAMOS VISTO!
NÃO É ESPETACULAR?
E OUÇA SÓ O CANTO DELE...
?!
MUXOLOKO!
ORA, GAROTAS! ISSO NÃO EXISTE! ALGUÉM PREGOU UMA PEÇA EM VOCÊS!
SERÁ?
CLARO! E, INFELIZMENTE, TEREI QUE TIRAR ALGUNS PONTOS DE VOCÊS, POIS UMA BOA BANDEIRANTE-MIRIM NÃO SE DEIXA ENGANAR...
(CHUIF!) QUE PENA!
MUXOLOKO!
AFINAL CONSEGUIMOS PREGAR UMA PEÇA NESSAS BOBOCAS! IH, IH, IH!
PARE DE CANTAR, MANO, SENÃO VOCÊ ESTRAGA TUDO!
ESSA FOI GRANDE! EH, EH, EH!
VOCÊS VIRAM SÓ A CARA DELAS? AH, AH, AH!

EU NÃO ESTOU CANTANDO!
ENTÃO, QUEM...
AHHHH!
MUXOLOKO! MUXOLOKO!
?!
OLHEM O PÁSSARO MUXOLOKO AÍ!
MUXOLOKOOO!
PUXA, MENINAS... DESCULPEM! VOCÊS VÃO GANHAR MUITAS MEDALHAS POR OBSERVAR, GRAVAR E FOTOGRAFAR UM PÁSSARO AINDA DESCONHECIDO!
VIVAAAA!
FOI UMA SORTE O PÁSSARO TER APARECIDO!
SE FOI! E ACHO QUE AINDA VAMOS GANHAR MAIS MEDALHAS HOJE!
POR QUÊ?
POR SALVAR TRÊS GAROTOS NO MEIO DO BOSQUE!
fim

DISNEY

- PINTE
- DESENHE
- RECORTE
- MONTE
- DESCUBRA
- BRINQUE

DIVERSÕES

Agora a brincadeira ficou mais gostosa.

A TURMA DISNEY ESPERA POR VOCÊ EM DIVERSÕES.

Você vai colorir a pescaria do Mickey e Pateta, encontrar as palavras no labirinto dos escoteiros-mirins, descobrir as diferenças do Pato Donald e muito mais.

VOCÊ VAI BRINCAR DO COMEÇO AO FIM DE DIVERSÕES DISNEY.

EDITORA ABRIL

Em todas as bancas!

Walt Disney

MICKEY E PATETA em

É AQUELA ÁGUA

SEI LÁ! A VIDA É SUA! MAS O QUE VOCÊ GOSTARIA DE FAZER?
UGH!
BONC!

HEIN? PATETA! VOCÊ NÃO ACABOU DE DIZER QUE...

BEM, EU PRECISO ME RECUPERAR DO TOMBO QUE LEVEI QUANDO DESCI DA REDE!
ESSA NÃO!

ALÉM DISSO, VOCÊ ME PERGUNTOU O QUE EU GOSTARIA DE FAZER, E EU GOSTO DE FICAR DEITADO AQUI!
MAS NÃO PODE SER ASSIM!

AS PESSOAS FORAM POSTAS NO MUNDO PRA TRABALHAR, E NÃO PRA FICAR DEITADAS NA REDE!

MEXA-SE, PATETA! PLANTE UMA HORTA! MONTE UMA BANCA DE LIMONADA!
ESTÁ BEM, SE VOCÊ QUER ASSIM!

EPA! CAÍ, DE NOVO!
TUMP!

EU VOU NA SUA, MICKEY, MAS VOCÊ VAI SE ARREPENDER!
VOU ME ARREPENDER POR QUÊ?
PORQUE SEMPRE QUE EU FAÇO ALGUMA COISA, CHOVE!
NÃO DIGA BOBAGENS, PATETA!
VOCÊ VAI VER!
VOU MONTAR UMA BANCA DE LIMONADA, COMO VOCÊ FALOU!
ÓTIMO!
MAS SE PREPARE PRA ABRIR O GUARDA-CHUVA!
ACHO QUE JÁ ESTOU PRECISANDO DE UM! UI!
DEPOIS...
BEM, ESTOU PRONTO PRA COMEÇAR OS NEGÓCIOS!
LIMONADA
O SEU ESFORÇO SERÁ RECOMPENSADO E VOCÊ PODERÁ TER MELHORES NEGÓCIOS!
OH-OH!
VEJA! UMA BANCA DE LIMONADA!
LIMONADA

HEIN? O QUE...
QUEM QUER LIMONADA COM ÁGUA DE CHUVA?
EU BEM QUE AVISEI!
E ESSA, AGORA?
LIMON
É MELHOR LEVAR TUDO LÁ PRA DENTRO!
FOI SÓ UMA COINCIDÊNCIA, PATETA!
MAS A CHUVA ESTÁ PARANDO, AGORA QUE VOCÊ ENTROU...
...E O SOL VOLTOU A BRILHAR! É INCRÍVEL!
SÓ PODE TER SIDO UMA COINCIDÊNCIA!
HUMM... ESTE SOFÁ É QUASE TÃO BOM QUANTO A REDE!
NADA DISSO, PATETA!

NÃO VOU DEIXAR VOCÊ DESPERDIÇAR SUA VIDA SÓ PORQUE CHOVEU EM SUA BANCA DE LIMONADA!
VEJA! A CHUVA SERVIU PRA AMOLECER A TERRA! AGORA VOCÊ PODE COMEÇAR UMA HORTA!
E ESTAMOS NA ÉPOCA IDEAL PRA PLANTAR VEGETAIS!
MAS, MICKEY, SEMPRE QUE EU COMEÇO A FAZER UMA HORTA...
JÁ SEI... CHOVE!
E VOCÊ PREFERE FICAR DEITADO NA REDE OU NO SOFÁ!
NÃO ERA ISSO QUE EU IA DIZER!
VOCÊ VAI ME AGRADECER POR ISTO, QUANDO ESTIVER COMENDO SUAS PRÓPRIAS VERDURAS!
MAS...
PENSE SÓ COMO SERÁ DELICIOSO DESCANSAR NA REDE DEPOIS DESSE TRABALHO DURO!
MAS...

O QUE VOCÊ VAI PLANTAR AGORA?
BEM, MICKEY, SEMPRE QUE FAÇO UMA HORTA, CHOVE TÃO FORTE QUE...
DEIXE AS DESCULPAS PRA LÁ! NÃO QUERO OUVIR NADA!
?
VOCÊ É QUEM SABE, MICKEY!
CORRA!
NÃO DÁ PRA ACREDITAR!
TOME... USE ESTA TOALHA!
MUITA GENTE DIZ QUE SEMPRE QUE FAZ ALGUMA COISA AO AR LIVRE, CHOVE...
...MAS ISSO É TOLICE!
NO MEU CASO NÃO É!
A CHUVA É TÃO FORTE QUE LEVA AS SEMENTES EMBORA!
É MESMO!

JÁ QUE ESTÁ CHOVENDO, VOU ME DEITAR NO SOFÁ! IAC!
TUDO ISSO ME PARECE INCRÍVEL!
É ISSO AÍ, MICKEY! MINHA VIDA É INCRÍVEL!
SE COMEÇO A PINTAR A CASA, CHOVE! SE MISTURO CIMENTO, CHOVE!
BAH!
BELA DESCULPA VOCÊ ARRANJOU PRA FICAR DEITADO O DIA TODO!
VOCÊ DEVE SER O ÚNICO CARA NO MUNDO A QUEM ACONTECEM ESSAS COISAS ESTRANHAS!
NÃO SOU, NÃO, MICKEY!
PRA ALGUNS, CHOVE QUANDO VÃO TROCAR O PNEU!
É VERDADE!
MUITAS MENINAS GANHAM VESTIDO NOVO E QUANDO VÃO SAIR... CHOVE!
EI! O SOL SAIU DE NOVO!

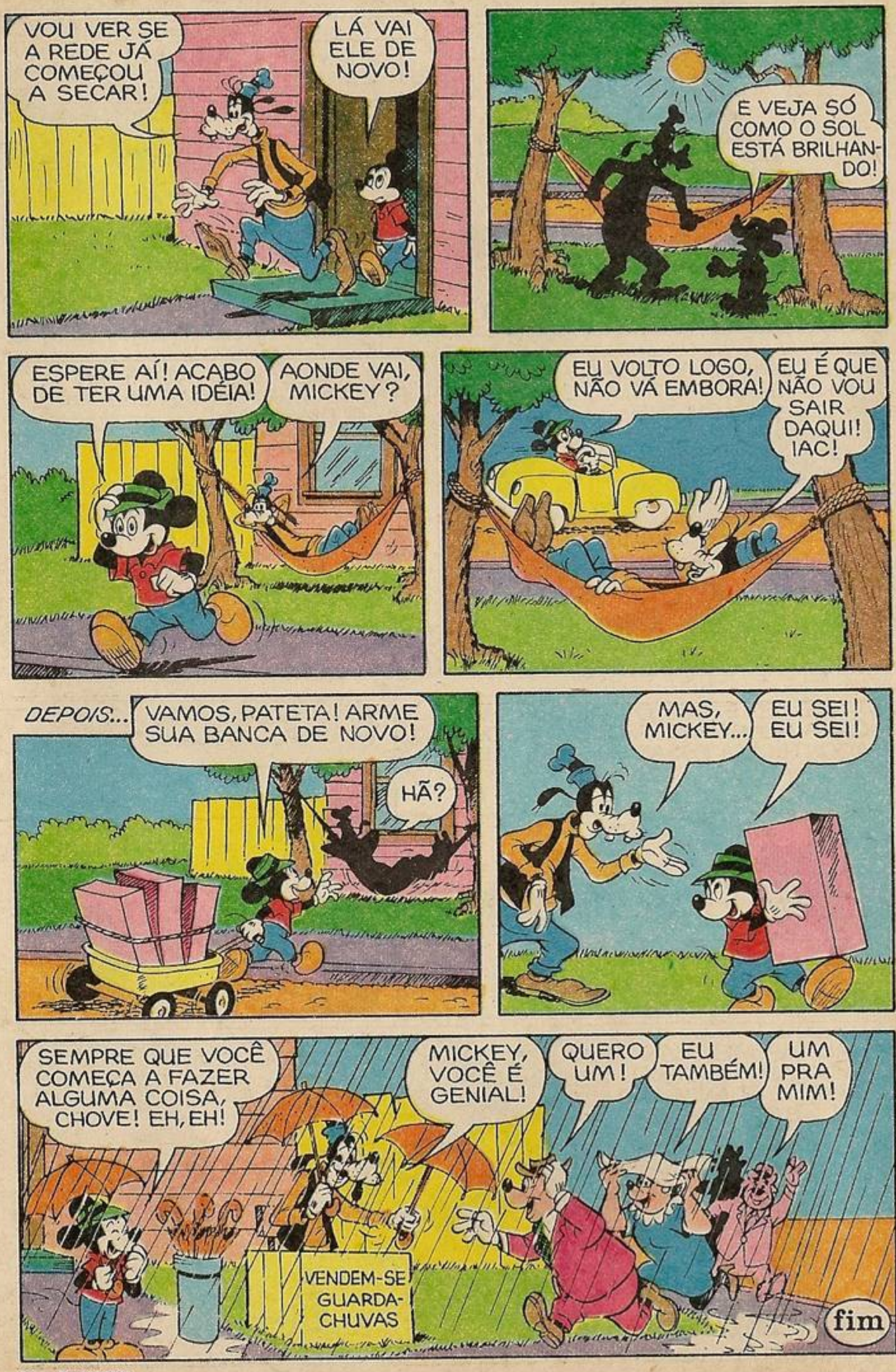
VOU VER SE A REDE JÁ COMEÇOU A SECAR!
LÁ VAI ELE DE NOVO!
E VEJA SÓ COMO O SOL ESTÁ BRILHANDO!
ESPERE AÍ! ACABO DE TER UMA IDÉIA!
AONDE VAI, MICKEY?
EU VOLTO LOGO, NÃO VÁ EMBORA!
EU É QUE NÃO VOU SAIR DAQUI! IAC!
DEPOIS...
VAMOS, PATETA! ARME SUA BANCA DE NOVO!
HÃ?
MAS, MICKEY...
EU SEI! EU SEI!
SEMPRE QUE VOCÊ COMEÇA A FAZER ALGUMA COISA, CHOVE! EH, EH!
MICKEY, VOCÊ É GENIAL!
QUERO UM!
EU TAMBÉM!
UM PRA MIM!
VENDEM-SE GUARDA-CHUVAS
fim

LUZ, CÂMERA, AÇÃO!

© 1980 MAURICIO DE SOUSA PRODUÇÕES LTDA.

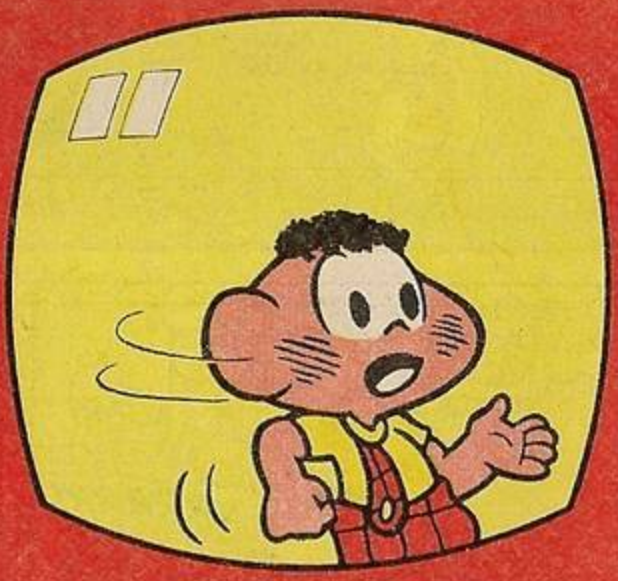

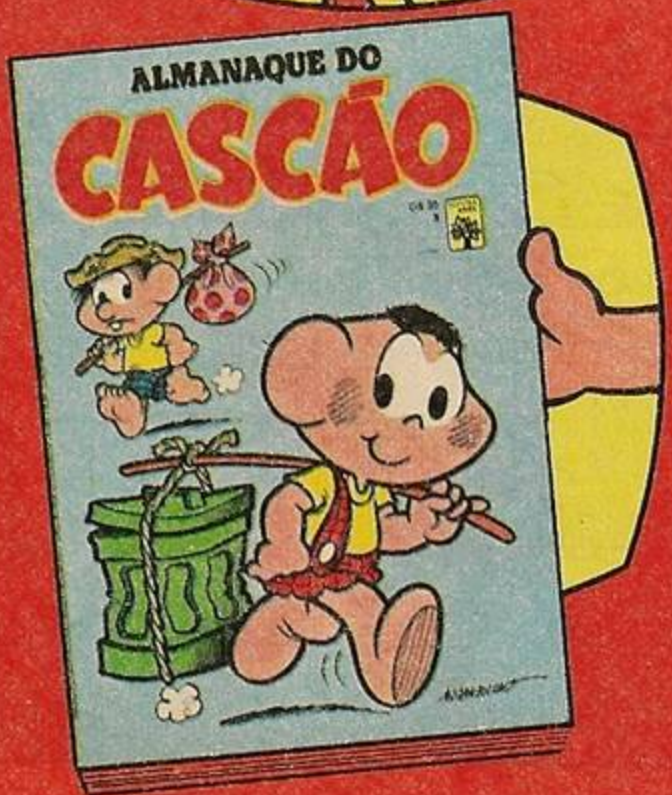

Chegou o almanaque do Cascão, com toda a turma em aventuras engraçadíssimas!

Você não pode perder!

EDITORA ABRIL

Em todas as bancas.

WALT DISNEY

TIO PATINHAS em

Peritos em cofres

COLOQUEI TAMBÉM UMA FECHADURA ESPECIAL DE SEGURANÇA!
SIM, MAS FECHE ESSA PORTA! OS BANDIDOS PODEM ESTAR POR PERTO!

COM ESSA FECHADURA DE SEGURANÇA, O SENHOR PODE SE TRANCAR LÁ DENTRO, CONTAR O SEU DINHEIRO E SAIR QUANDO QUISER!
ÓTIMO, PARDAL, MAS VAMOS LOGO COM ISSO!

PRONTO! AGORA SEU DINHEIRO ESTÁ CEM POR CENTO SEGURO!
BAM!
UFA! QUE ALÍVIO!

NINGUÉM PODERÁ ENTRAR SEM CONHECER AS VINTE E CINCO COMBINAÇÕES DA FECHADURA!
CLIC!
MUITO BOM! AGORA ME DÊ AS COMBINAÇÕES!

CLARO! ESTÃO ESCRITAS NUM PEDAÇO DE PAPEL!
E ENTÃO?

BOLAS! NÃO CONSIGO ENCONTRAR...
PARDAL, SERÁ QUE... (GLUP!)... NÃO FICOU LÁ DENTRO DO COFRE?

MEU POBRE DINHEIRINHO! PRECISAMOS ACHAR ESSE PAPEL DE ALGUM MODO!
?

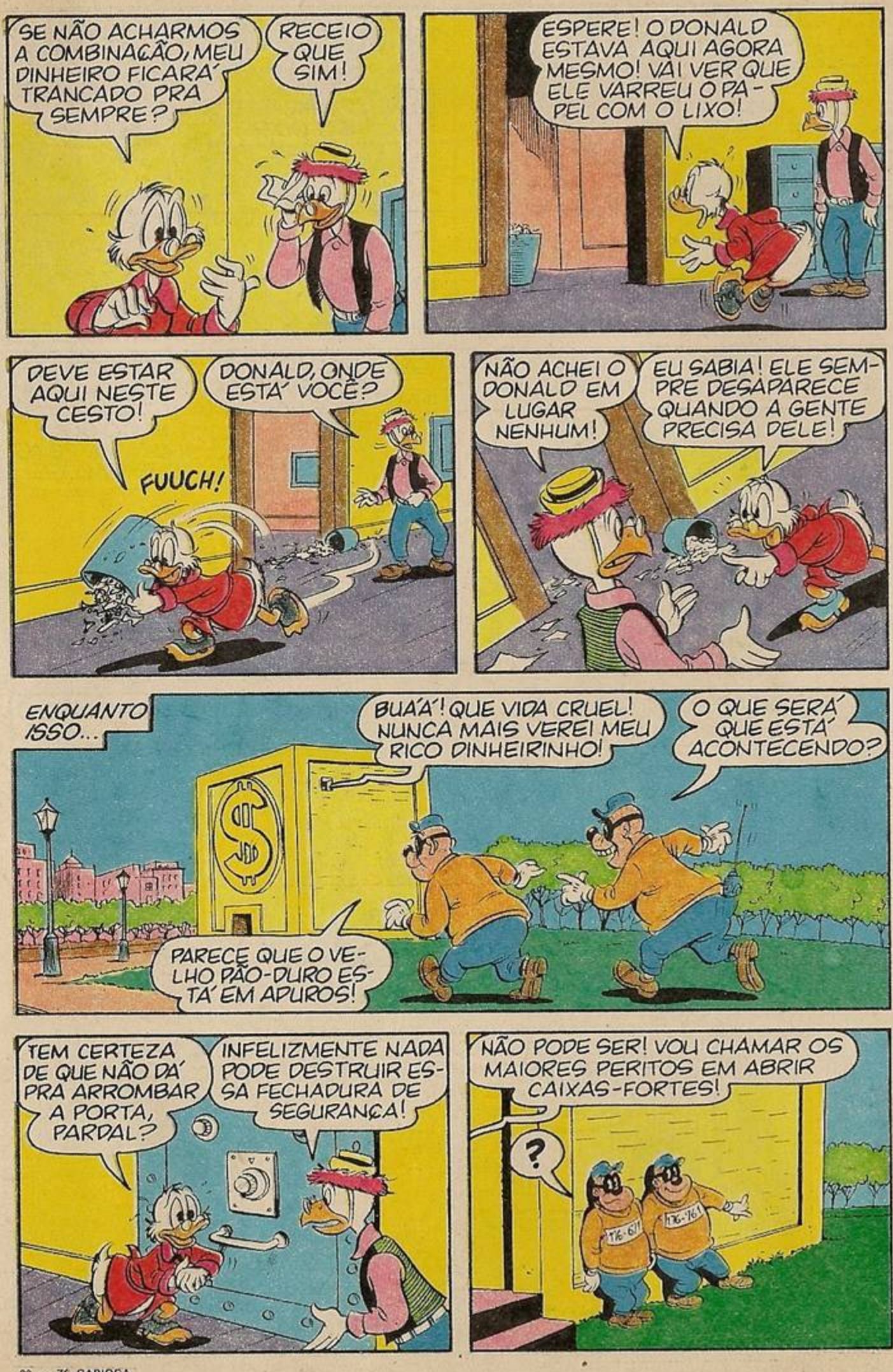
SE NÃO ACHARMOS A COMBINAÇÃO, MEU DINHEIRO FICARÁ TRANCADO PRA SEMPRE?
RECEIO QUE SIM!
ESPERE! O DONALD ESTAVA AQUI AGORA MESMO! VAI VER QUE ELE VARREU O PAPEL COM O LIXO!
DEVE ESTAR AQUI NESTE CESTO!
DONALD, ONDE ESTÁ VOCÊ?
FUUCH!
NÃO ACHEI O DONALD EM LUGAR NENHUM!
EU SABIA! ELE SEMPRE DESAPARECE QUANDO A GENTE PRECISA DELE!
ENQUANTO ISSO...
BUAÁ'! QUE VIDA CRUEL! NUNCA MAIS VEREI MEU RICO DINHEIRINHO!
O QUE SERÁ QUE ESTÁ ACONTECENDO?
PARECE QUE O VELHO PÃO-DURO ESTÁ EM APUROS!
TEM CERTEZA DE QUE NÃO DÁ PRA ARROMBAR A PORTA, PARDAL?
INFELIZMENTE NADA PODE DESTRUIR ESSA FECHADURA DE SEGURANÇA!
NÃO PODE SER! VOU CHAMAR OS MAIORES PERITOS EM ABRIR CAIXAS-FORTES!
?

TÓIM!
JÁ SEI! VAMOS LIVRAR O VELHO PATO DO SEU PROBLEMA E DO SEU DINHEIRO, TAMBÉM! EH, EH!
E ASSIM...
VAMOS AJUDAR O PATINHAS A ABRIR SUA CAIXA-FORTE! TRAGA OS DISFARCES E AS FERRAMENTAS!
JÁ ESTOU INDO!
O QUÊ? VOCÊS NÃO TÊM PERITOS EM CAIXAS-FORTES? GRRR!
(CHUIF!) ESTOU IRREMEDIAVELMENTE PERDIDO, PARDAL!
COM LICENÇA! SOMOS DA FIRMA ARROMBA-COFRES! VIEMOS O MAIS RÁPIDO POSSÍVEL!
NÃO HÁ NADA QUE NÃO POSSAMOS QUEBR... HÃ... ABRIR!
?
SEJAM BEM-VINDOS, RAPAZES! EH, EH!
DEIXAMOS NOSSO SERVIÇO PRA VIR AJUDÁ-LO!
E O QUE ESTÃO ESPERANDO? QUANDO TERMINAREM, TERÃO UMA BELA RECOMPENSA!
VAI SER FÁCIL! TEMOS MUITA EXPERIÊNCIA NISSO! EH, EH!

NADA COMO OS PERITOS, NUMA HORA DESSAS!
AO TRABALHO, PESSOAL!

BAM! VRR! BONC!
PRECISO AVISAR VOCÊS! ESSA CAIXA-FORTE NÃO PODE SER ARROMBADA!
PRA NÓS, NADA É IMPOSSÍVEL!

HEIN?
O FERRO SE QUEBROU COMO SE FOSSE MADEIRA!
CRAC!
PLEC!

ESSA BROCA ERA MUITO FINA! VOU USAR A MARRETA!
CHUIF!

BRAM!
FORÇA!

NÃO FEZ NEM UM ARRANHÃO!
PRECISA SER ALGUMA COISA MAIS FORTE!

VOU ABRIR UM BURACO COM ESTA BRITADEIRA!
PREPARE-SE PRA APANHAR O DINHEIRO! EH, EH!

SOCORRO! PAREM ESSA COISA!
DROGA!
RA-TA-TA-TA-TA-TA!
BUAÁÁ! NINGUÉM VAI CONSEGUIR ABRIR ESSA PORTA!
VAMOS USAR DINAMITE! É MELHOR ESPERAR LÁ FORA, SEU PATINHAS!
PROTEJAM-SE, RAPAZES!
DEPOIS PEGAMOS A GRANA E DAMOS O FORA!
FSSSSS!
BRAAMM!
NOSSA!
DROGA! CONTINUA TRANCADA!
TUMP!
¡AU!
?
?

ZE CARIOCA N.º 1501 — 15/08/80 — Revista Quinzenal da EDITORA ABRIL LTDA.

REDAÇÃO: r. Bela Cintra, 299, fone: (011) 257-0999/Administração: r. do Curtume, 736, fone (011) 262-8077/Caixa Postal 2372/Telex: (011) 22094/End. telegr.: EDITABRIL, São Paulo/Editor e Diretor: Victor Civita/Diretores: Edgard de Silvio Faria, Richard Civita, Roberto Civita/Diretor da Divisão de Publicações Infanto-Juvenis: Ike Zarmati/Diretor Editorial: Waldyr Igayara de Souza/Diretor Comercial: Nivaldo Montingelli Jr./Diretor de Redação: Eduardo Octaviano/Coordenador: Júlio de Andrade Filho/Assistentes: Walkiria M. De Felice Ferreira, Maria Suzete Casellato, Elvira C. Castanon/Diretor de Arte: Izomar C. Guilherme/Chefe de Arte: Ovio Codecco/Produção: Danilo Borges/Gerente Comercial: Antonio Sérgio A. Oliveira/Publicidade: São Paulo: Lenício Sanches, Esther Tessler Seabra, Cláudio Duarte Bartolo/Gerente de Produto: Luiz Carlos Manho/Gerente Administrativo: Alfredo P. Salvador/Diretor Responsável: S. Fukumoto. Preço do exemplar avulso: o constante na capa/Ninguém está credenciado a angariar assinaturas, se for procurado por alguém, denuncie-o às autoridades locais/Números atrasados: ao preço da última edição em banca, por intermédio de seu jornaleiro ou no distribuidor Abril de sua cidade. Em São Paulo: av. Tiradentes, 1391; no Rio de Janeiro: r. Sacadura Cabral, 141; no Paraguai: Distribuidora de Revistas Avance, Oliva 677 c/O'Leary (Assunção); em Portugal: Livraria Bertrand Sarl, r. João de Deus - Venda Nova, Apartado 37 (Amadora). Pedidos pelo correio: caixa postal 945, São Paulo/Temos em estoque só as últimas seis edições/Impressa e distribuída com exclusividade no país pela Abril S.A. Cultural e Industrial, av. Otaviano Alves de Lima, 4400, São Paulo/Todos os direitos reservados/Publicação especialmente autorizada por Walt Disney Productions. Registrada na D.C.D.P. do D. Polícia Federal sob n.º 044 P 209/73.

Requeijão Cremoso Vigor.

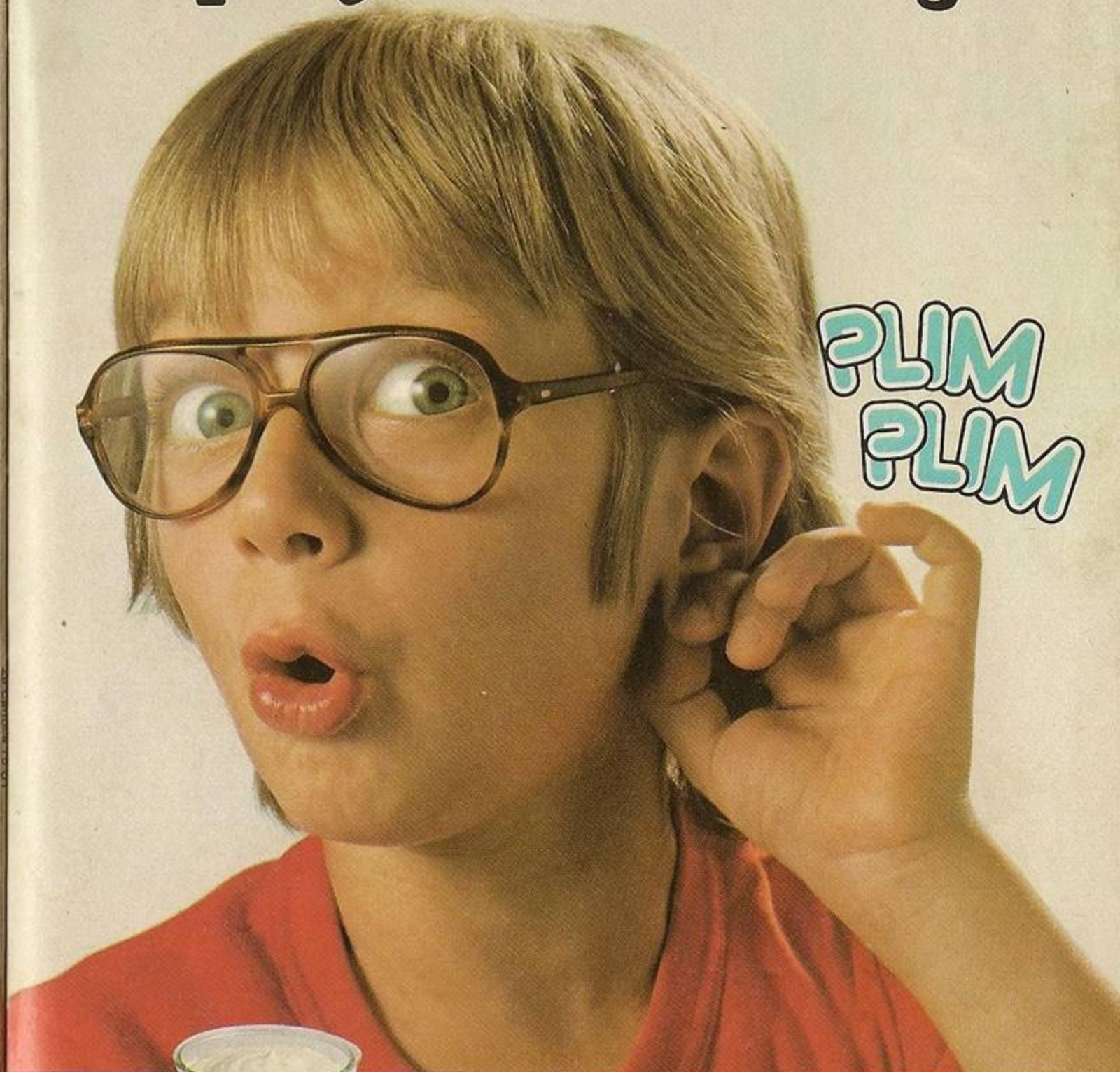

O requeijão daqui!

VIGOR®

PSIT! Veja que moleza!

FILMES GRÁTIS

CÂMARAS Kodak FILMES

Só a ABA FILM dá filmes grátis Kodak

A preços da Zona Franca de Manaus

Basta mandar buscar sua câmara fotográfica pelo Reembolso Aba-Film Caixa Postal 666 60.000 Fortaleza-Ce

VOCÊ GANHA GRÁTIS:
- 1 filme colorido KODAK
- 1 lindo porta-retratos
- 1 foto autografada do Renato Aragão

LEVE VANTAGEM EM TUDO:

É isso aí psit. Na ABA-FILM você leva vantagem em tudo. Além de ganhar 1 filme colorido Kodak 1 porta-retratos e 1 foto autografada do Renato Aragão na compra de qualquer câmara fotográfica, você recebe dupla garantia: a garantia do fabricante e a da própria ABA-FILM.

E tem mais:

Quando você estiver com sua máquina e sair por aí fazendo click-click, tirando fotos dos filhos, amigos e parentes, basta mandar revelar seus filmes na ABA-FILM, que, junto, com suas fotos, você recebe inteiramente grátis: 1 filme colorido KODAK e um mini-álbum para cada filme revelado.

FOTOGRAFE COM ABA-FILM KODAK e nunca mais compre filmes.

Somente 795,

Kodak Instamatic 11 (Tira-Teima)

Usa filmes 126. Prática. Fácil de manejar. Produz ótimas fotos. 1 ano de garantia.

V. Ganha Grátis: • 1 filme colorido Kodak • Foto autografada do Renato Aragão • Porta-retratos • Alça-pulseira

Somente 1.559,

Kodak 177-X (Repeteco)

Usa filmes 126. Regulagem para sol e nublado. Bate fotos com ou sem flash. Produz excelentes fotos. 1 ano de garantia.

V. Ganha Grátis: • 1 filme colorido Kodak • Porta-retratos • Alça-pulseira • Flash Magicube • Foto autografada do Renato Aragão

Werlisa Club Color (Importada)

Usa filmes de 35 mm. Moderna. Fácil de usar. Bate fotos retangulares. Tem regulagem para sol, nublado e para uso de flash. Tira fotos nítidas e perfeitas.

V. Ganha Grátis: • 1 filme colorido Kodak • Porta-retratos • Estojo protetor com alça tiracolo • Foto autografada do Renato Aragão

Cr$ 3.430,

ABA FILM

DISTRIBUIDOR KODAK PARA O BRASIL

Preencha o Certificado e coloque no Correio, endereçando o envelope para ABA-FILM - Cx. Postal 666 - 60.000 - Fortaleza-CE. Atendemos também pedidos por carta ou pelo telefone (085)231.0966

CERTIFICADO DE PREÇO ESPECIAL

ABA-FILM PAGA AS DESPESAS DO CORREIO

Produto	Preço Unitário	Quant.	Preço Total
Kodak-Instamatic 11(Tira-Teima)	Cr$ 795,		
Kodak 177-X (Repeteco)	Cr$ 1.559,		
Werlisa Club Color (Importada)	Cr$ 3.430,		
Valor total do meu pedido.			

Nome.....

Endereço.....

.....CEP.....

Cidade.....Estado.....

ABA FILM Cx. Postal 666-60.000-Fortaleza-CE

1501 ZC

Assinatura